Kleine Bibelhelden

Noah

Illustriert von Catherine Groenewald

Die Menschen auf der Erde waren böse und hörten nicht auf Gott. Darüber war Gott sehr zornig. Er beschloss, eine große Flut zu schicken und noch einmal ganz von vorn anzufangen. Nur Noah war ein Mensch, an dem Gott seine Freude hatte. Er war Gott gehorsam und hörte auf ihn.

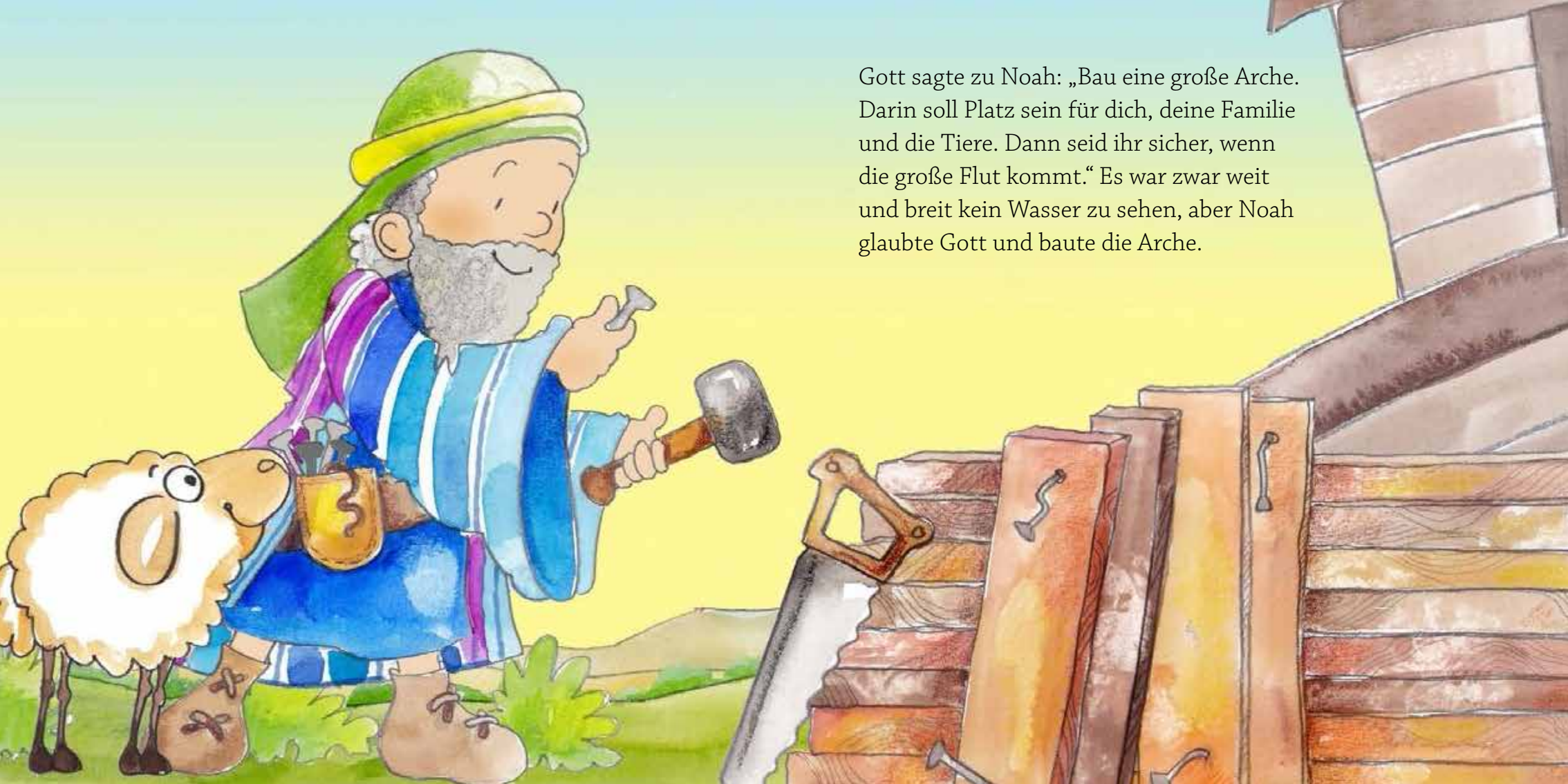

Gott sagte zu Noah: „Bau eine große Arche. Darin soll Platz sein für dich, deine Familie und die Tiere. Dann seid ihr sicher, wenn die große Flut kommt.“ Es war zwar weit und breit kein Wasser zu sehen, aber Noah glaubte Gott und baute die Arche.

Als Noah endlich fertig war, ließ er die Tiere in die Arche gehen, von jeder Art jeweils ein Männchen und ein Weibchen. Das hatte Gott ihm so gesagt. Und weil Noah Gott vertraute, machte er alles so, wie Gott es ihm sagte.

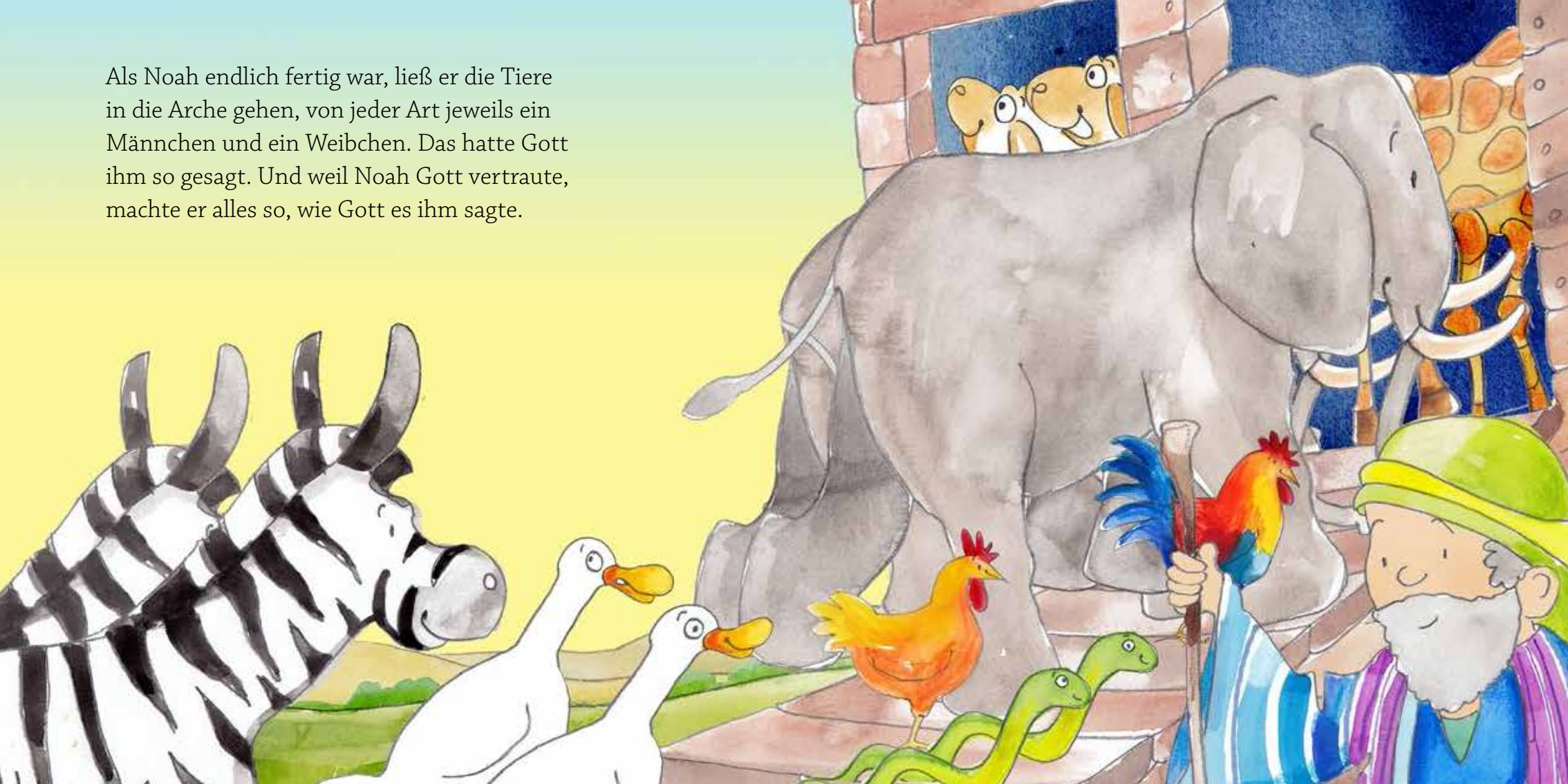

Zum Nachdenken

Gott hat das Versprechen, das er Noah gegeben hat, gehalten. Immer wenn du einen Regenbogen am Himmel siehst, kannst du dich daran erinnern.

Später dann hat Gott seinen
Sohn Jesus auf die Erde geschickt,
um noch mal ganz neu mit
den Menschen anzufangen.
Alle, die an Jesus glauben,
sind bei Gott in Sicherheit,
ähnlich wie die Tiere in der Arche.

Von allen Seiten umgibst du mich und hältst deine Hand über mir.
(Psalm 139,5)